

CADprofi 2020.03/05

Se præsentationen på følgende sider

✓ CADprofi – object placement (command extension)

Arrange command giver brugeren mulighed for hurtigt at arrangere objekter i udvalgte rum. Det er muligt at arrangere objekter i udvalgte rum, i den angivne grænse (polylinje) eller i den nyligt tegnede grænse. I den seneste version af programmet, er kommandoen blevet udvidet med mulighed for at placere objekter:

- i rektangulært array,
- langs angivne punkter,
- langs linje eller polyline.

[Watch video](#)

Arrange kommandoen øger hastigheden væsentligt ved indføring af branddetektorer, sprinklere, belysning og andre genstande.

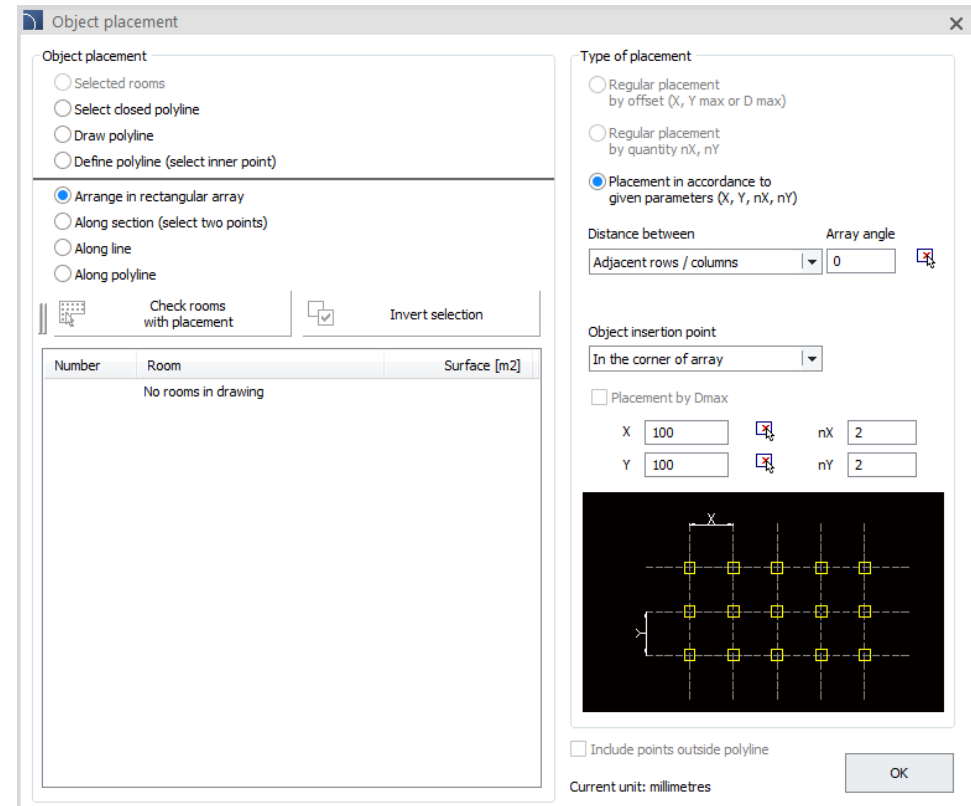

✓ CADprofi Electrical – opdatering af modulopbygget apparatbibliotek

Apparatbibliotek, der er tilgængeligt i CADprofi Electric, er blevet udvidet med enheder til registrering af buefejl og enheder til registrering af buefejl med integreret RCBO (AFDD).

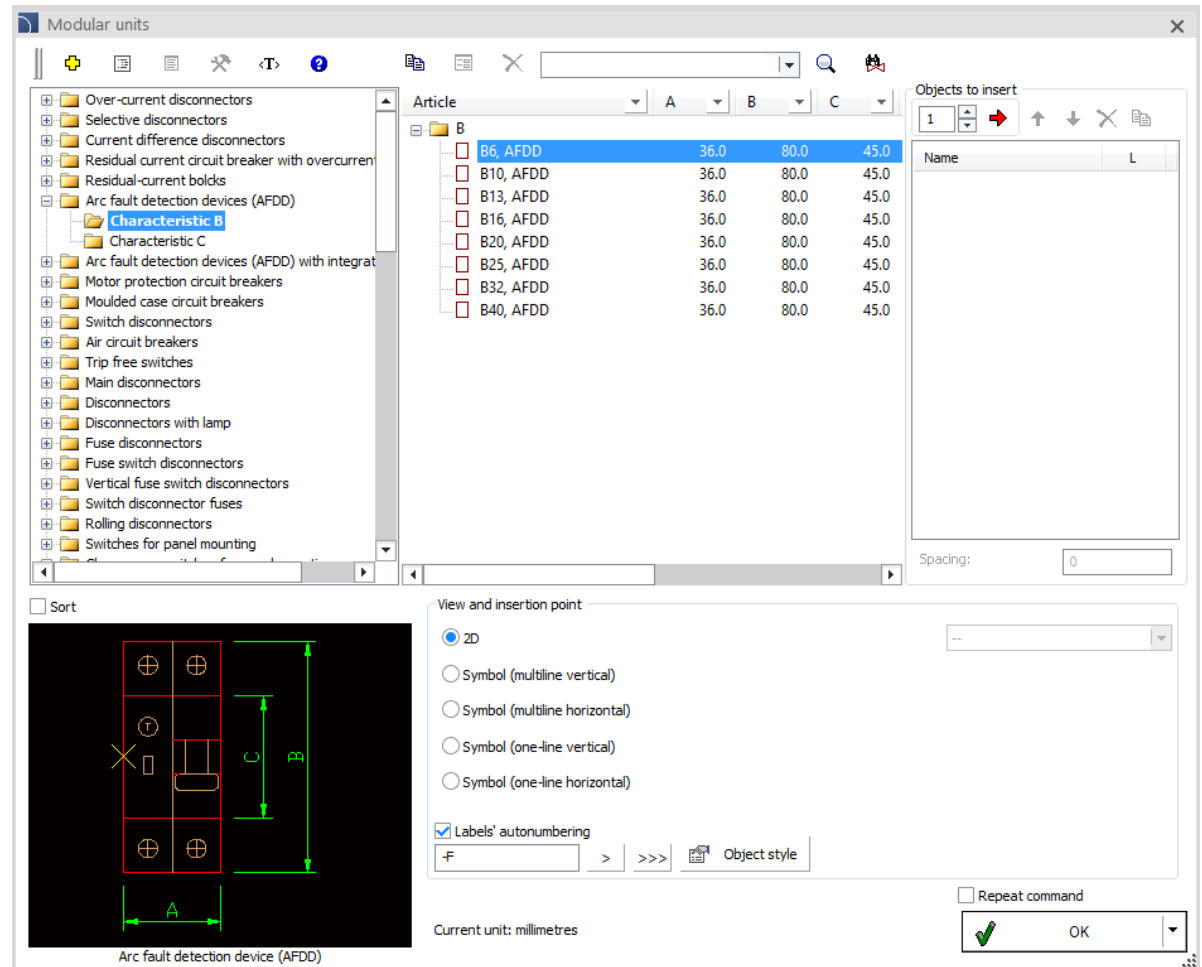

Article	A	B	C
B6, AFDD	36.0	80.0	45.0
B10, AFDD	36.0	80.0	45.0
B13, AFDD	36.0	80.0	45.0
B16, AFDD	36.0	80.0	45.0
B20, AFDD	36.0	80.0	45.0
B25, AFDD	36.0	80.0	45.0
B32, AFDD	36.0	80.0	45.0
B40, AFDD	36.0	80.0	45.0

Below the table, a preview window shows a 2D symbol for an 'Arc fault detection device (AFDD)'. The symbol is a rectangular box with a cross symbol and a circle with a plus sign. Dimensions A, B, and C are indicated with green arrows. The current unit is set to millimetres.

1. Nyt Schrack Technik bibliotek

Nyt bibliotek til rådighed i CADprofi program indeholder Schrack Technik produkter, herunder

- Miniature og resterende afbrydere.
- Enheder til registrering af bue-fejl.
- Overspændingsbeskyttelsesanordninger.
- On-Off og vigtigste load-break switches.
- Sikringsafbrydere.
- Motorbeskyttende afbrydere.
- Kontaktorer.
- Relæer (PLC EASY-serien).
- Bløde forretter.
- Kontrol og signalering.
- Load-kontakter.
- Kredsløbs- og luftafbrydere.
- Afbryderafbrydere.

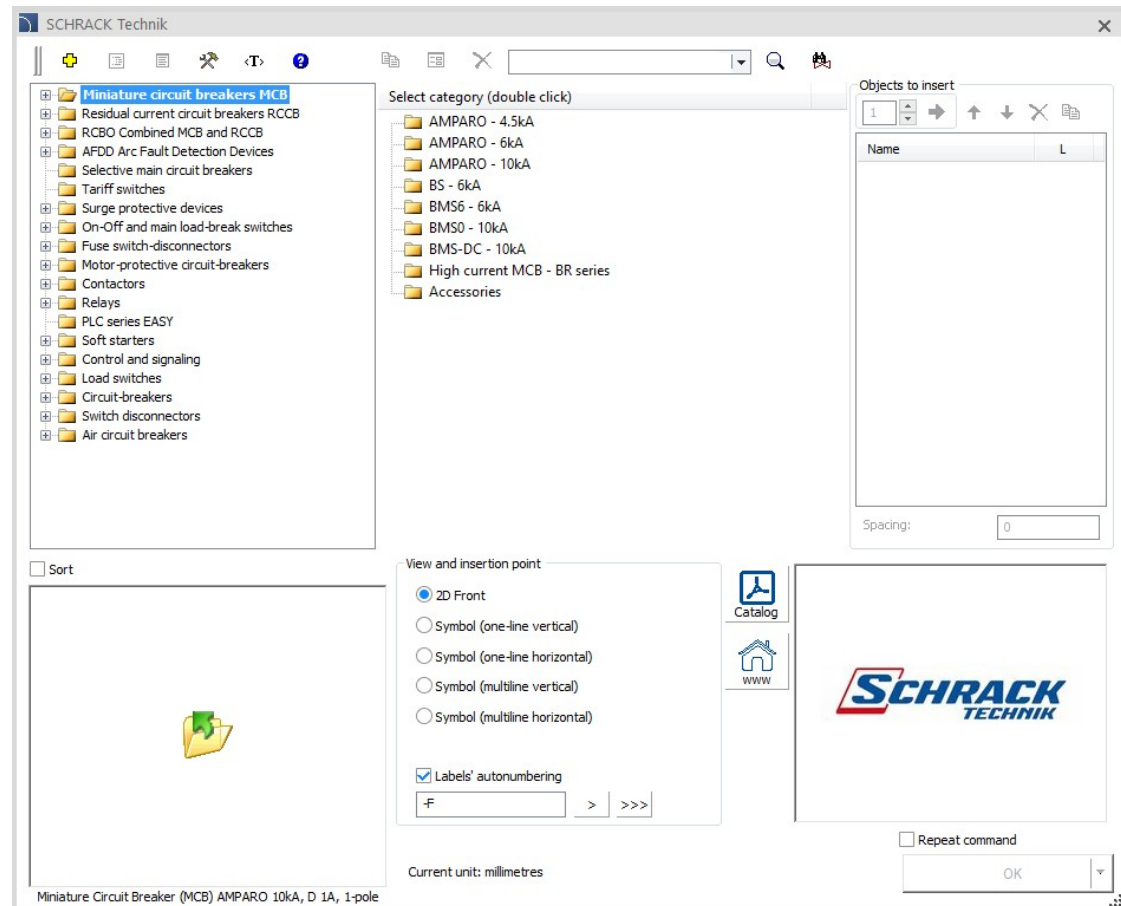

1. Nyt NOARK Electric bibliotek

Nyt bibliotek til rådighed i CADprofi programmet indeholder NOARK Electric produkter, herunder:

- Miniature og resterende afbrydere.
- RCD add-on blokke.
- Overspændingsbeskyttelsesordninger.
- Isolatorer.
- Motor beskyttende afbrydere.
- Kontaktorer.
- Relæer.
- Ennerrrgy meter og CT's.
- Kontrol og singalling.
- Sterowanie i sygnalizacja.
- Støbt eiet og luftafbrydere og afbrydere.

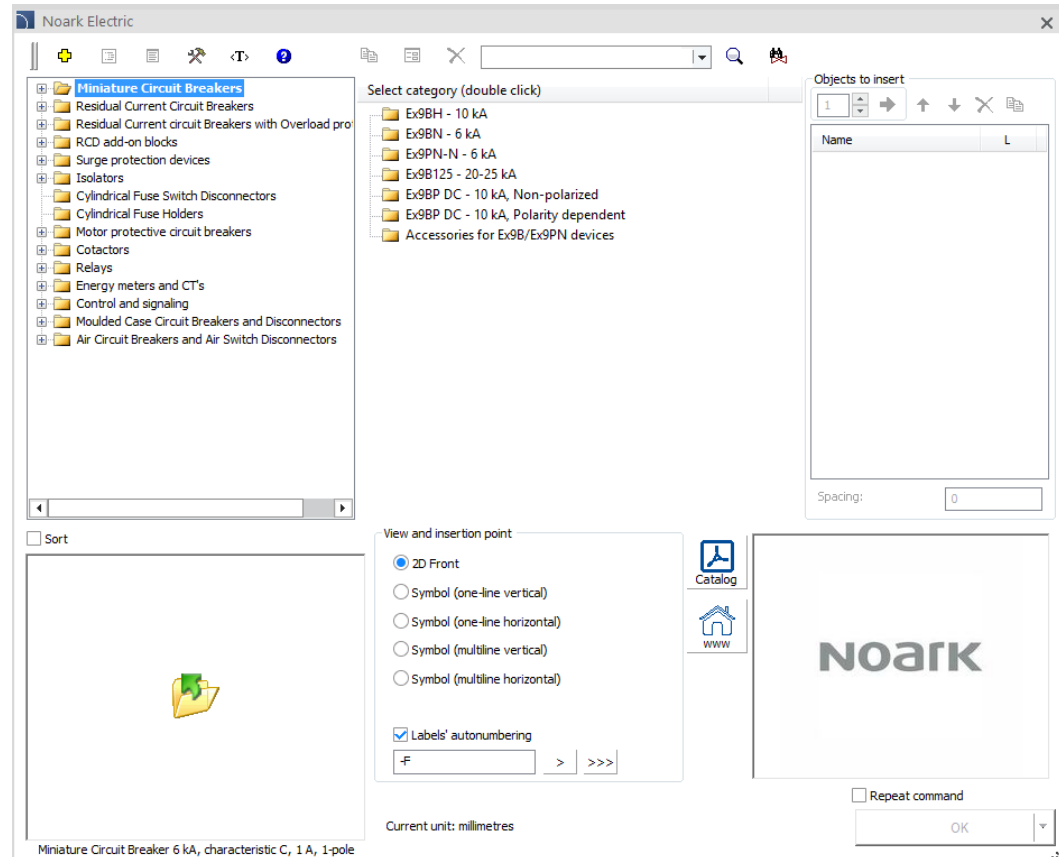

1. Opdatering af Hager bibliotek

Hager bibliotek er blevet opdateret med:

- en ny produkttræstruktur, der er mere intuitiv og fremskynder enhedssøgning,
- den nyeste serie af enheder med QuickConnect-systemet,
- et udvidet bibliotek af KNX systembygningsautomatiseringsprodukter
- nyeste Hager Lumina produkter.

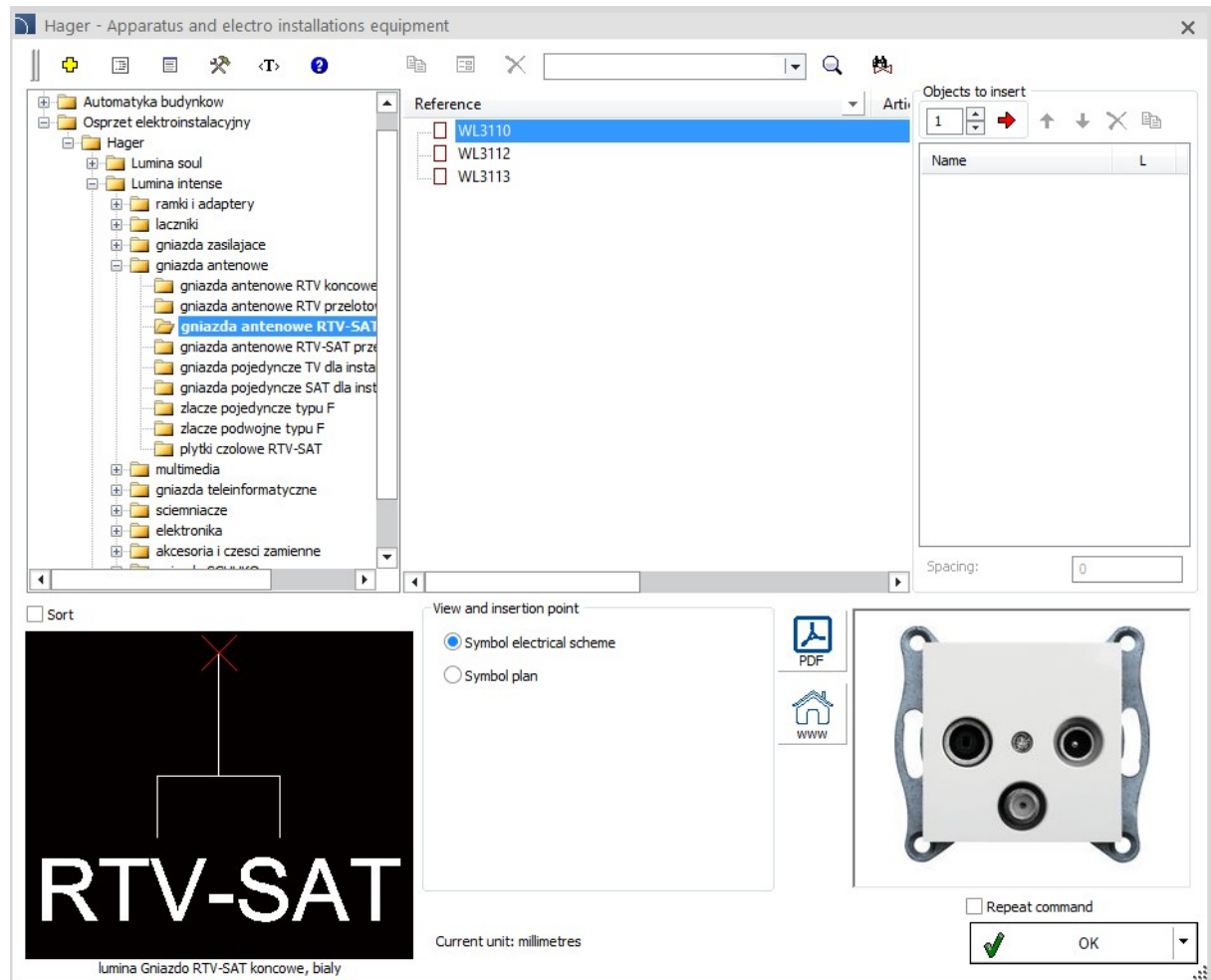
Dette bibliotek er tilgængeligt i Polen og Ukraine regionen.

CADprofi – inspireret – gå til www.progecad.dk

✓ CADprofi HVAC & Piping – Maico Tag Ventilator tagblæsere

Outlets kommando er blevet udvidet med Maico Ventilatoren tagblæsere.

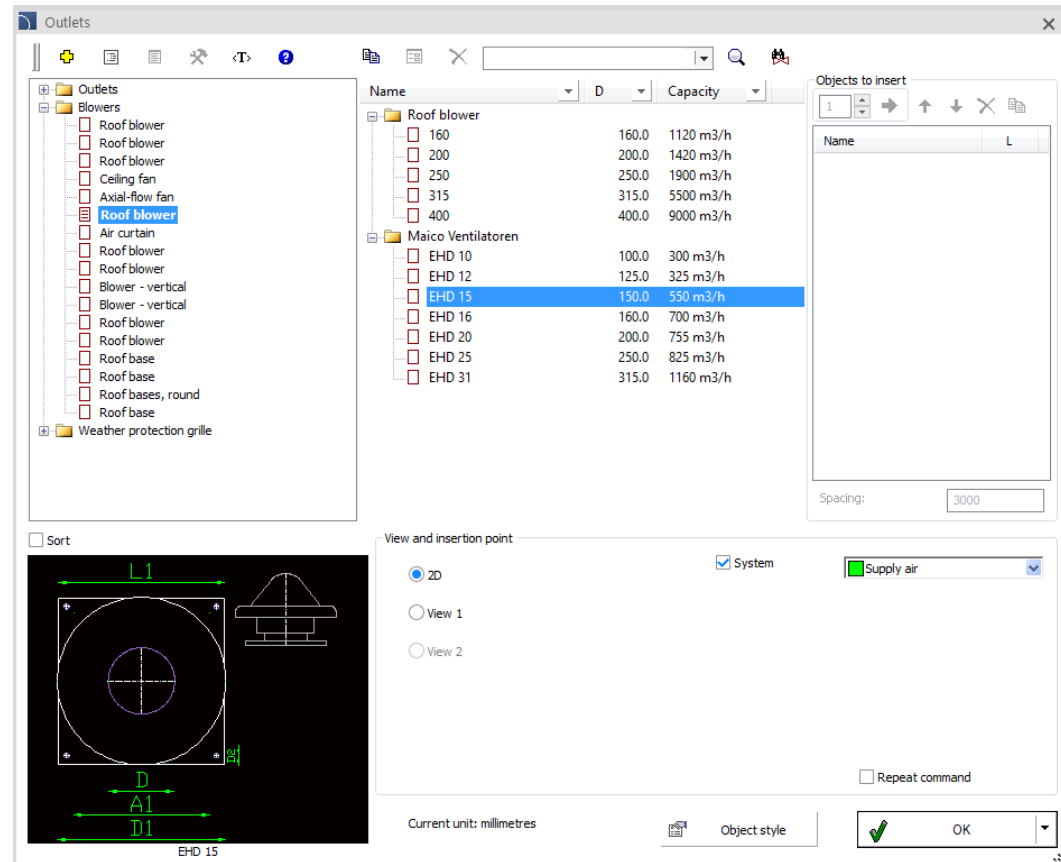

CADprofi – inspireret – gå til www.progecad.dk

- ✓ Opdatering af producenternes biblioteker:

CADprofi – inspireret – gå til www.progecad.dk

1. Justering til mange grundlæggende CAD-programmer

CADprofi 2020.05 er blevet justeret til at arbejde med nyeste CAD-programmer, herunder: AutoCAD 2021, Ares Commander 2020, ActCAD 2020 (x64) og CMS IntelliCAD 9.2 (x64).

CADprofi 2020 arbejder i øjeblikket med mange base CAD-programmer, herunder: AutoCAD (siden 2000-versionen), BricsCAD, GstarCAD, IntelliCAD, progeCAD, ZWCAD, ARES Commander Edition og andre.

The logo for AutoCAD, consisting of the word "AutoCAD" in a bold, red, sans-serif font with a registered trademark symbol.

The logo for ZWCAD, featuring the letters "ZWCAD" in a bold, blue, sans-serif font with a green leaf-like graphic above the "W".

The logo for GstarCAD, with "Gstar" in blue and "CAD" in yellow, followed by the tagline "An Alternative CAD System" in blue.

The logo for BricsCAD, featuring a stylized blue "B" shape above the word "BRICSCAD" in a bold, black, sans-serif font.

The logo for progeSOFT, featuring a blue globe with a yellow vertical bar and a triangle above the word "progeSOFT" in a blue, sans-serif font.

The logo for IntelliCAD, featuring a purple diamond shape with a yellow vertical bar and a triangle above the word "IntelliCAD" in a bold, purple, sans-serif font.

The logo for Gräbert ARES Commander, featuring a red stylized flame graphic to the left of the text "Gräbert ARES® Commander" in a black, sans-serif font.

CADprofi – inspireret – gå til www.progecad.dk

CADprofi 2020

Oversigt over de vigtigste ændringer i programmet siden CADprofi 2019.01-versionen.

CADprofi – inspireret – gå til www.progecad.dk

Indholdsfortegnelse:

- [General commands \(affects all modules\)](#)
- [CADprofi Architectural](#)
- [CADprofi Electrical](#)
- [CADprofi Mechanical](#)
- [CADprofi HVAC & Piping](#)
- [Manufacturers libraries](#)
- [Adjustment to CAD programs](#)

✓ CADprofi – object placement

Arrange giver brugeren mulighed for hurtigt at arrangere objekter i markerede rum. Det er muligt at arrangere objekter i udvalgte rum, i den angivne grænse (polylinje) eller i den nyligt tegnede grænse. Brugeren kan arrangere objekter ved regelmæssig placering efter forskydning eller antal.

Arrange kommando betydeligt fremskynder indsættelsen af branddetektorer, sprinklere og andre objekter.

[Watch video](#)

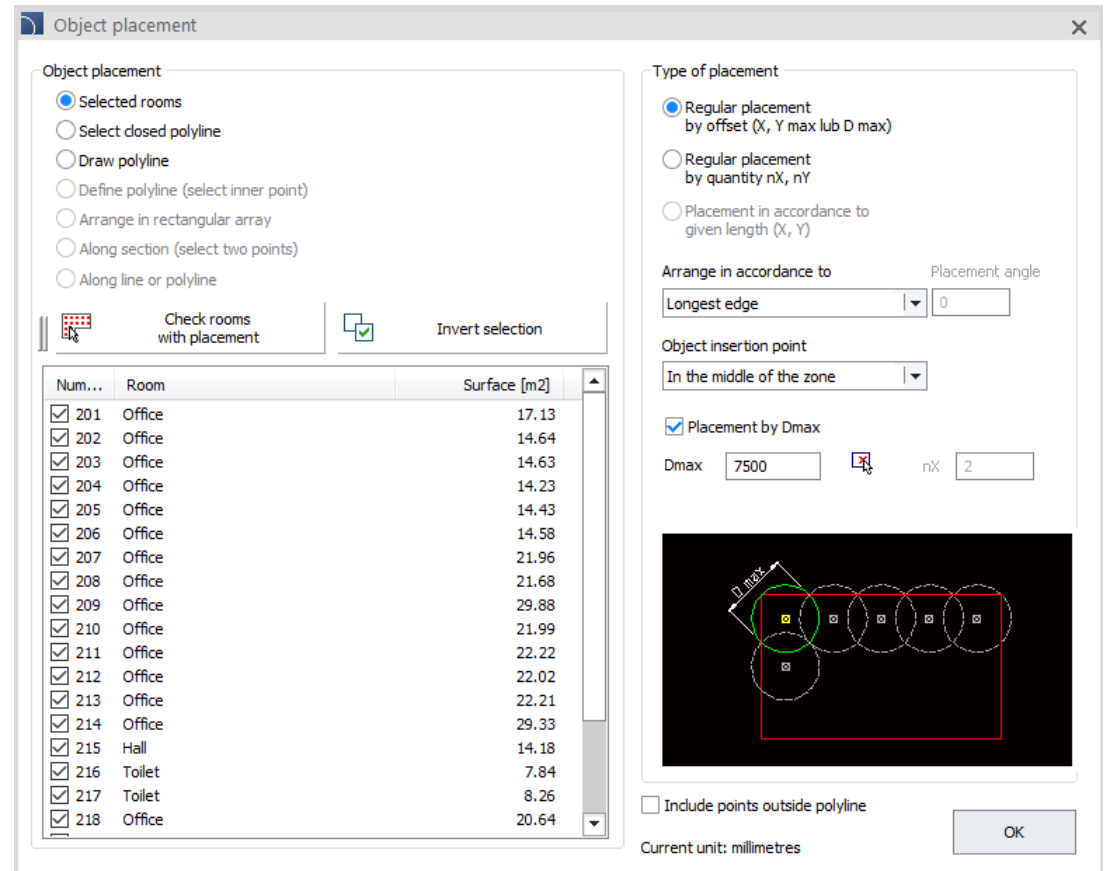

CADprofi – inspireret – gå til www.progecad.dk

✓ CADprofi – specifikationer (kommandoudvidelse)

Bill of Materials  er blevet udvidet med mulighed for at medtage udvalgte objekter med en krydsende polylinje eller en omsluttende polylinje. Takket være dette er det muligt at få specifikationer fra specifikke områder i tegningen.

Derudover er det muligt at vælge genstande fra bestemte rum.

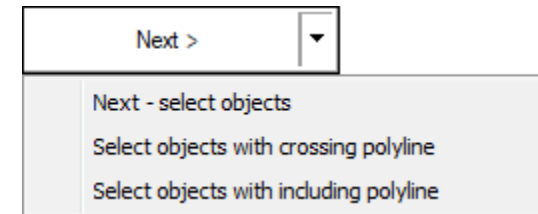

[Watch video](#)

✓ CADprofi – sidevisninger og yderligere Z+/Z- visninger for 2D-beslag

2D fittings sidevisninger for tees og forskydninger samt yderligere visninger af Z + / Z- for tees og rør krydser med reduktionsanordninger er blevet tilføjet til biblioteket.

De nye armaturer kan redigeres fuldt ud ved hjælp af CADprofi-programkommandoerne.

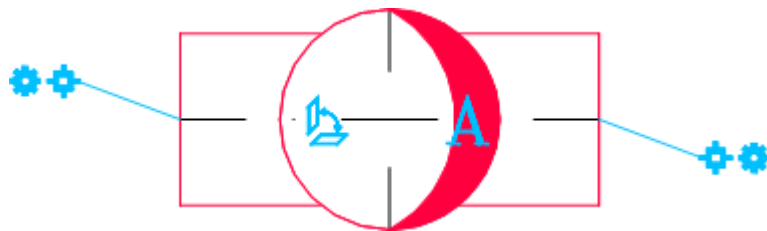

Pipes - general views

- User objects defining
- Special fittings
 - Tee-piece (asymmetric)
 - Tee-piece (asymmetric) Z+/Z-
 - Tee-piece (asymmetric) (side)
 - Tee-piece with reducer
 - Tee-piece with reducer Z+/Z-
 - Tee-piece with reducer (side)
 - Reducing tee-piece
 - Reducing tee-piece Z+/Z-
 - Reducing tee-piece (side)
 - Cross (asymmetric)
 - Cross (asymmetric) Z+/Z-
 - Cross (asymmetric) (side)**
 - Cross with reducer
 - Cross with reducer Z+/Z-
 - Cross with reducer (side)
 - Reducing cross
 - Reducing cross Z+/Z-
 - Reducing cross (side)
 - Tee-piece branch
 - Tee-piece branch Z+/Z-
 - Tee-piece branch (oblique)
 - Tee-piece branch (oblique) Z+/Z-
 - Pipe truncated
- Pipes flex

Installation and drawing	
Installation	<input checked="" type="checkbox"/> Supply
Type	Cross (asymmetric) (side)
Manufacturer and type	
Manufacturer	--
Type	
Product	
Dimensions	
Diameter: D	114.3
Diameter: D3	114.3
Diameter: D4	114.3
Length automatically	<input checked="" type="checkbox"/>
Length: L1	105
Length: L2	105
Length: L3	105
Angle: Alfa	90
Draw a symbol 2D	<input checked="" type="checkbox"/>
Options	
Insert point	<input type="radio"/> branching (1) <input checked="" type="radio"/> axis (2) <input type="radio"/> edge (3)
Type	<input checked="" type="radio"/> view from right (R) <input type="radio"/> view from left (L)
Installation fit	<input checked="" type="checkbox"/>
Insulation thickness	0

Description
 Fixed dimensions
 Apply polar tracking when drawing
 Insert multiple

Copy dimensions >
OK

Sort
 Current unit: millimetres

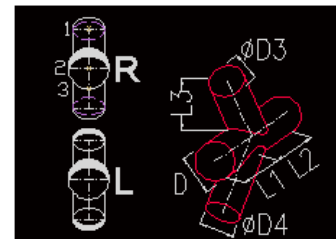

✓ CADprofi – hurtig ændring af tilpasningstype

Quick Edit kommandoen er blevet udvidet med mulighed for hurtigt at ændre tilpasningstypen  .

[Watch movie](#)

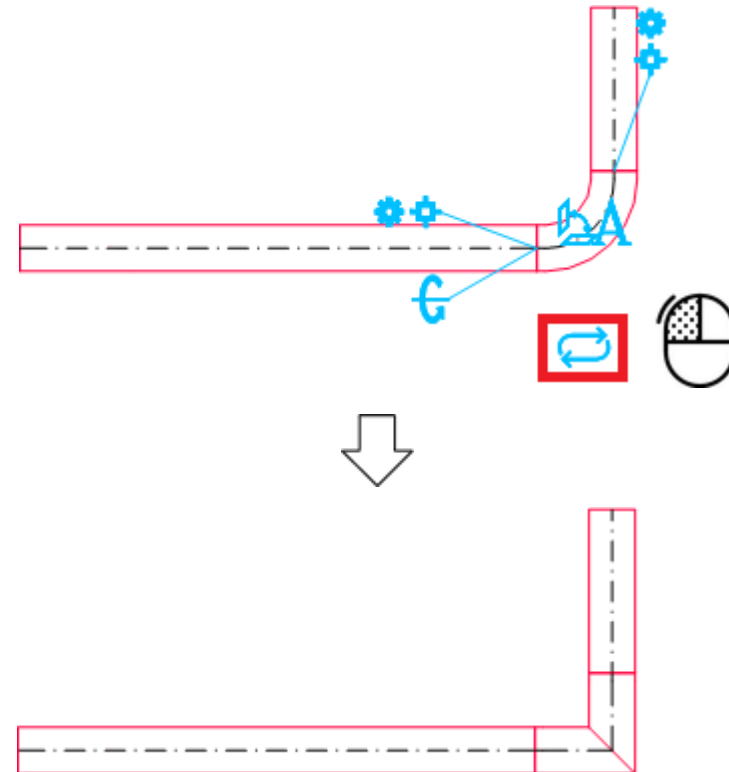

✓ CADprofi – hurtige 2D-forbindelser

Når du tegner linjer / kanaler, er det nu muligt automatisk at forbinde dem ved hjælp af albuer, bøjninger, T-stykker eller cross-stykker.

[Watch movie](#)

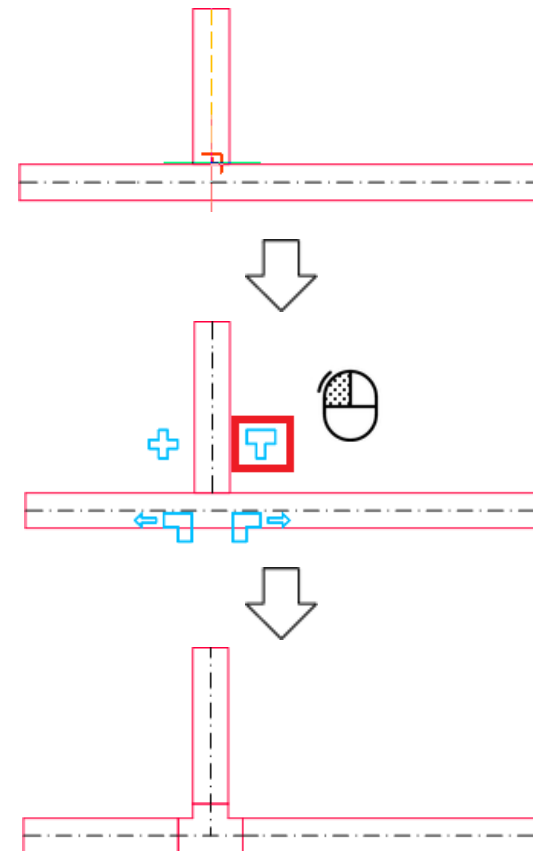

✓ CADprofi Architectural – Vinduer, døre og garageporte – udvidelse af funktionalitet

Vinduer til rådighed i *doors, windows* kommando er blevet udvidet med mulighed for at angive:

- Jamb dimensioner, med en ekstra valgfri mulighed for at bestemme skrå vægge,
- vindueskarm dimensioner, med en valgfri mulighed for at slukke dem,
- vinduesdiagram (åbning af vinduesvinger).

Derudover er biblioteket af døre og porte blevet genopbygget, og det s funktionalitet er blevet udvidet. Programmet giver nu brugeren mulighed for visuelt at vælge modeller af dørblade, takket være hvilken bruger kan vælge og indsætte døre med de ønskede parametre meget hurtigere.

[Watch video](#)

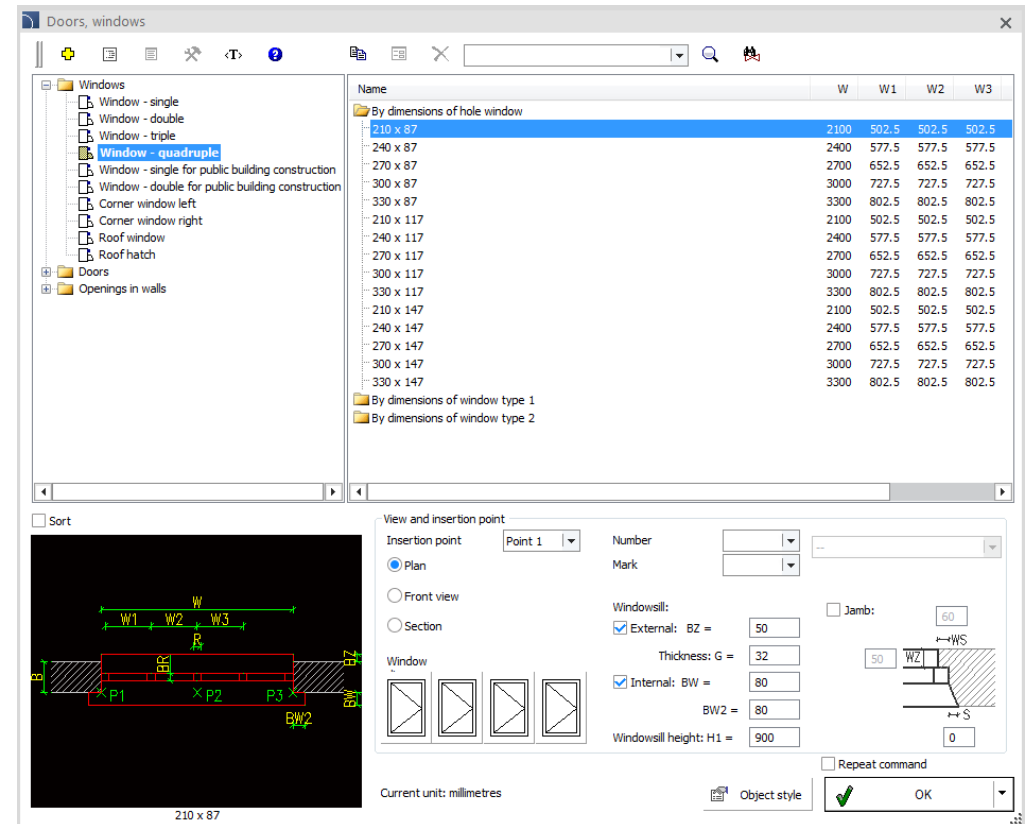

Name	W	W1	W2	W3
By dimensions of hole window				
210 x 87	2100	502.5	502.5	502.5
240 x 87	2400	577.5	577.5	577.5
270 x 87	2700	652.5	652.5	652.5
300 x 87	3000	727.5	727.5	727.5
330 x 87	3300	802.5	802.5	802.5
210 x 117	2100	502.5	502.5	502.5
240 x 117	2400	577.5	577.5	577.5
270 x 117	2700	652.5	652.5	652.5
300 x 117	3000	727.5	727.5	727.5
330 x 117	3300	802.5	802.5	802.5
210 x 147	2100	502.5	502.5	502.5
240 x 147	2400	577.5	577.5	577.5
270 x 147	2700	652.5	652.5	652.5
300 x 147	3000	727.5	727.5	727.5
330 x 147	3300	802.5	802.5	802.5
By dimensions of window type 1				
By dimensions of window type 2				

Configuration Panel:

- View and insertion point: Plan (selected), Front view, Section
- Insertion point: Point 1, Number, Mark
- Windowsill: External: BZ = 50, Internal: BW = 80, BW2 = 80, Windowsill height: H1 = 900
- Jamb: 60, WZ1, WS, S
- Repeat command:
- Current unit: millimetres
- Object style:
- OK

✓ CADprofi Electrical – skaberen af eldistributionordninger

Schemes creator giver brugeren mulighed for at vælge produkter fra det modulære apparatbibliotek og placere dem i visse positioner i ordningen. På denne måde kan du hurtigt og nemt definere den logiske struktur af hele strømfordelingen ved kun at fokusere på udvælgelsen af produkter, snarere end at trække det manuelt.

[Watch movie](#)

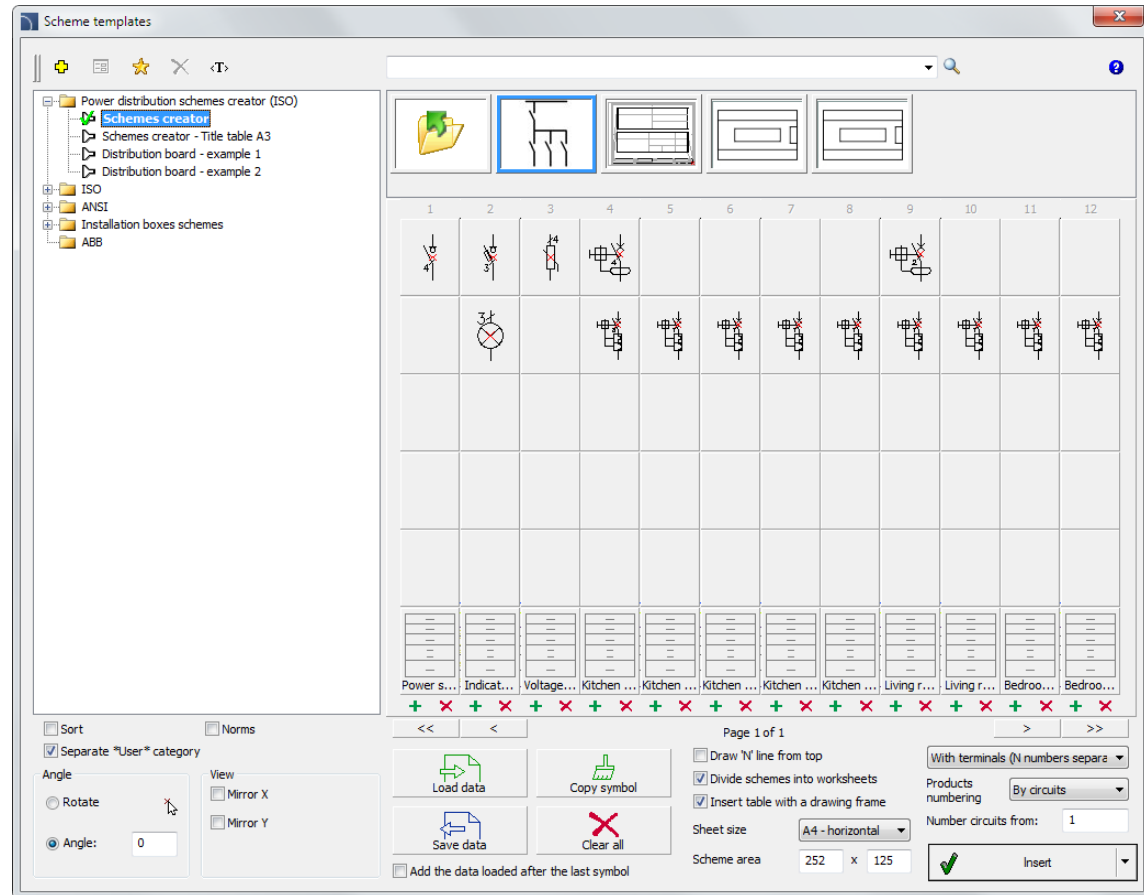

Example: Switchgear-ordningen, der automatisk genereres af "Schemes creator" i CADprofi-programmet

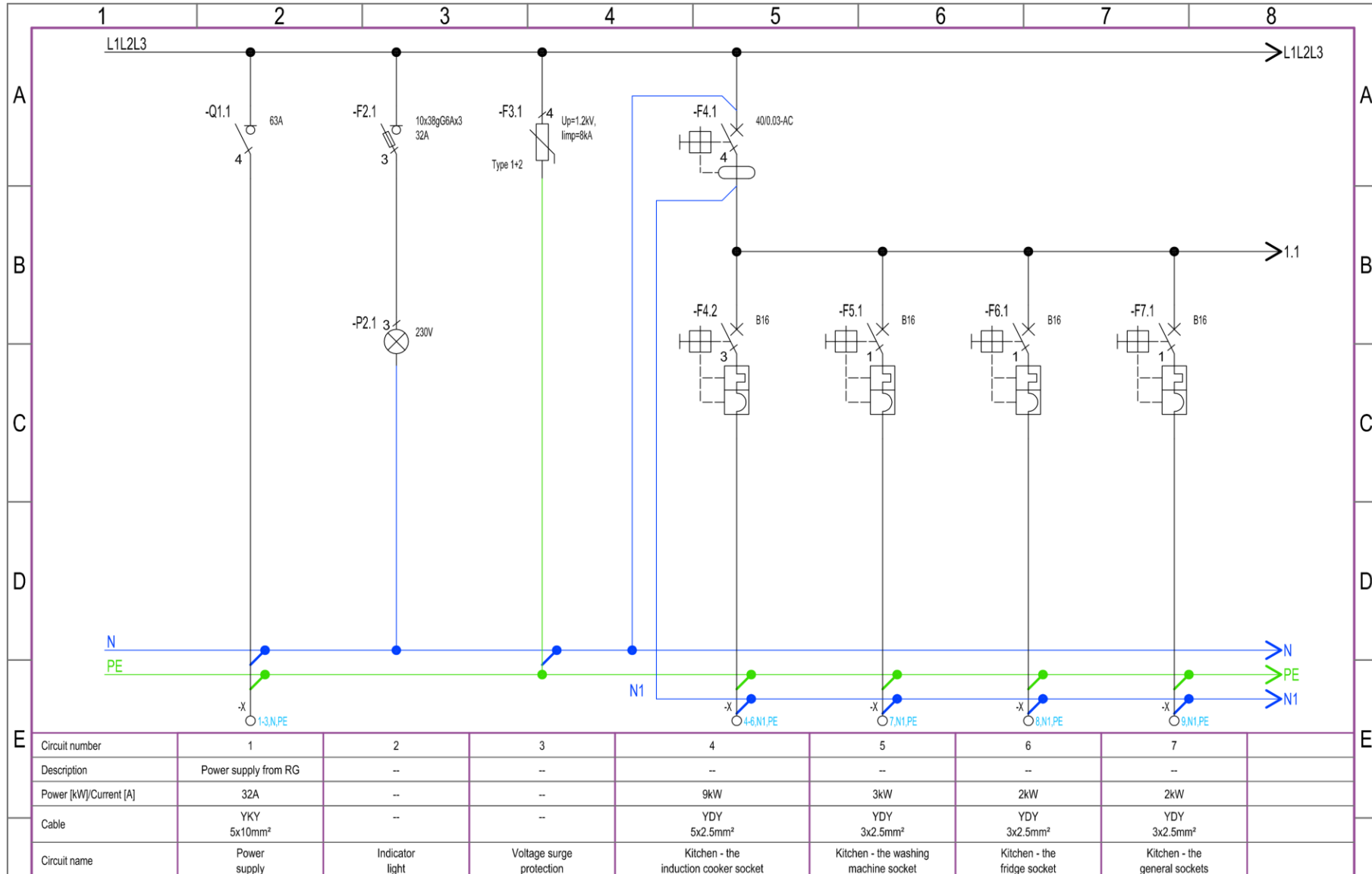

✓ CADprofi Electrical – Busbars

En ny kommando- *Busbars*  er blevet føjet til programmet. Biblioteket indeholder alle de nødvendige elementer (herunder hoveder, lige elementer, vinkelstik, tees, kors osv.) til design af installationer, der indeholder busbarer.

Busbar biblioteket er parametrisk, så ved blot at indtaste nogen dimensioner, kan biblioteket uafhængigt udvides af brugere med yderligere typer og størrelser. Derfor kan systemkomponenter fra enhver producent bruges i projekter.

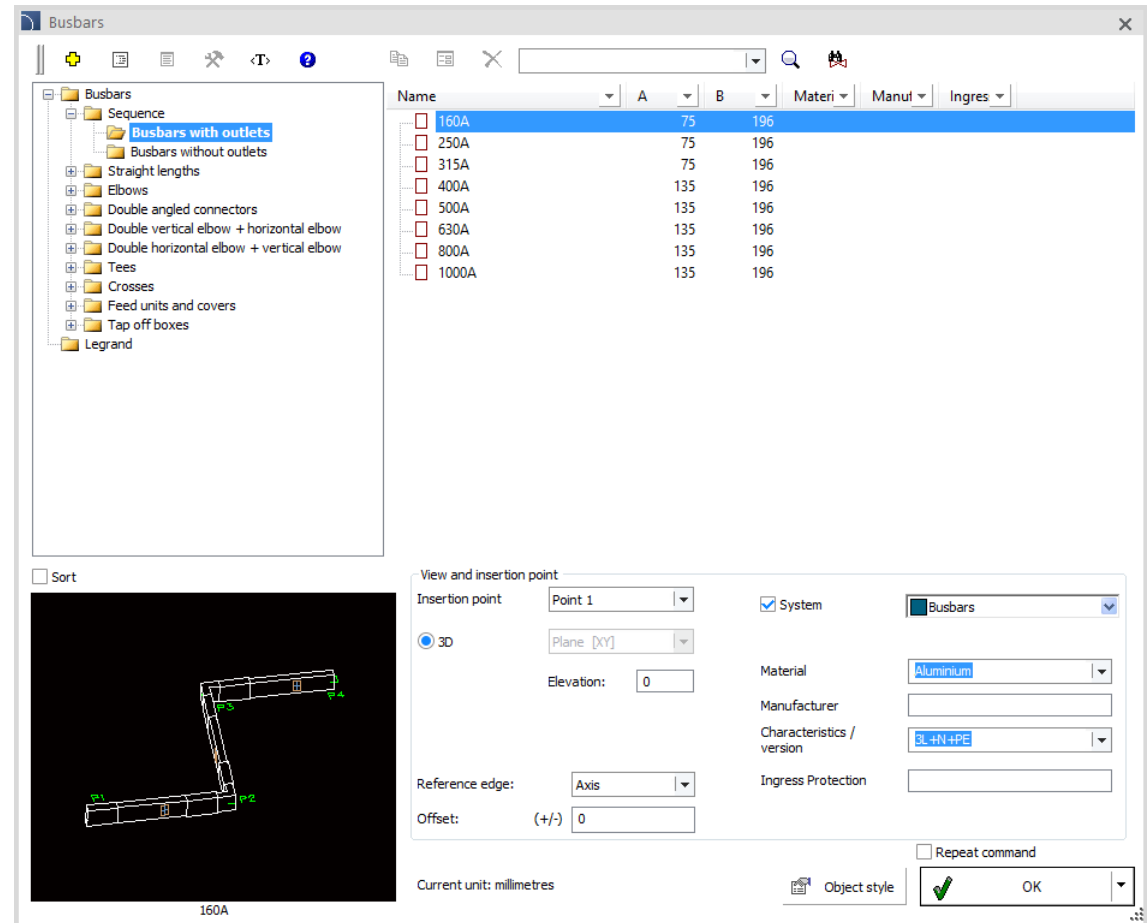

✓ CADprofi Electrical – udvidelse af funktionaliteten og indholdet af IEC/NFPA-symboler

Funktionaliteten af komplekse apparater og IEC/ NFPA symboler er til rådighed i CADprofi programmet er blevet udvidet med mulighed for gruppering eller ugruppering af vigtigste kontakter, som væsentligt forbedrer og fremskynder oprettelsen af automatisering ordninger.

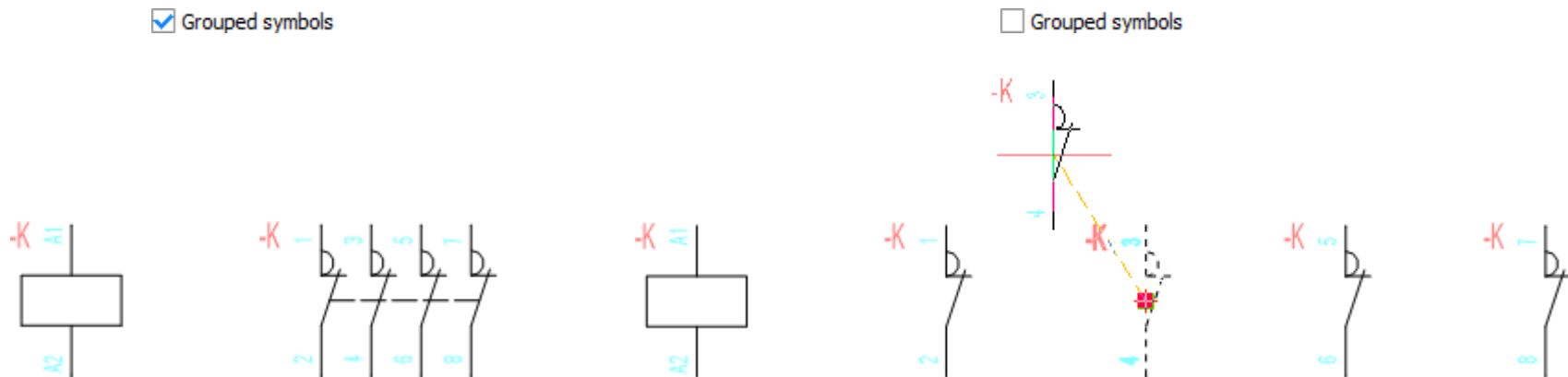

Additional symbols blev introduceret i programmet i både lodrette og horisontale visninger baseret på IEC 60617:2012-standarden. Referencemærkningerne blev også opdateret i overensstemmelse med IEC 81246-standarden.

✓ CADprofi Mechanical – yderligere standarder

Over et dusin yderligere standarder er blevet tilføjet til programmet biblioteker for træ, metalplader, gipsplader, selvskærende og selvborende skruer.

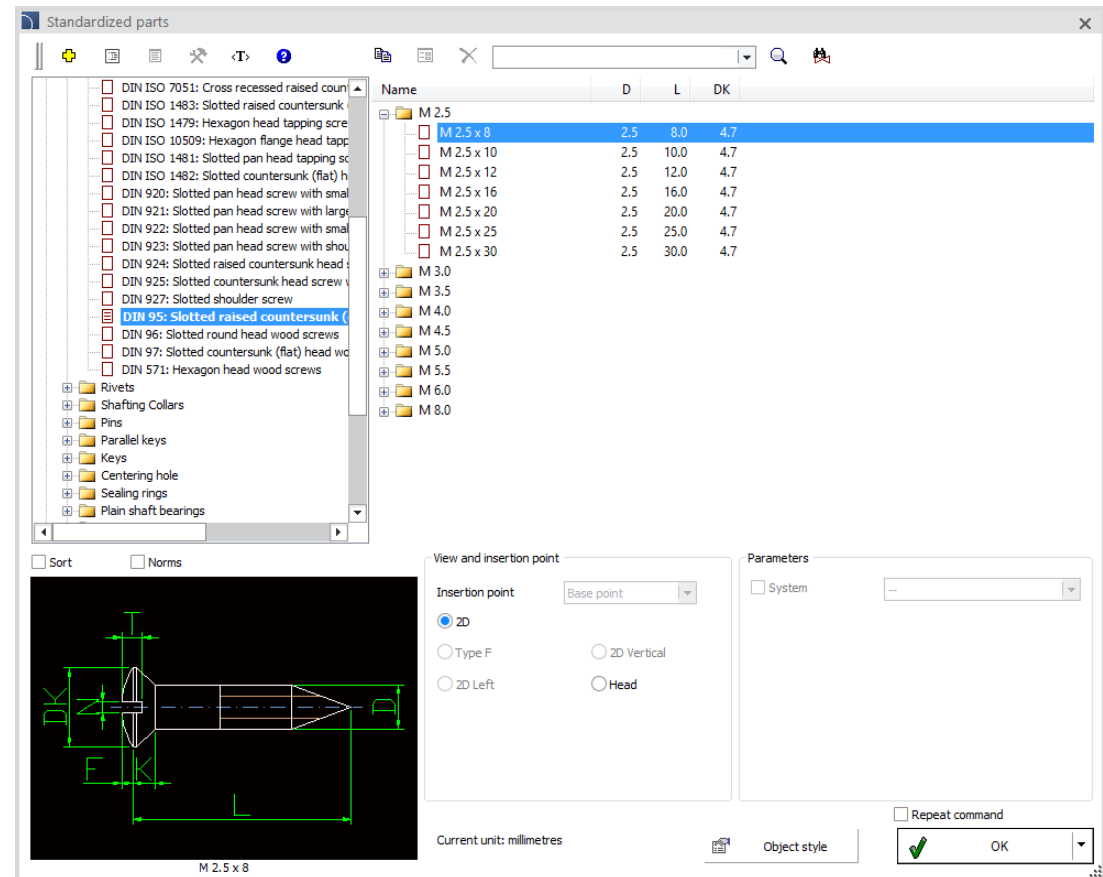

1. CADprofi HVAC & Piping – vægisolerede og koncentriske skorstenssystemer

Der blev tilføjet et enkelt- og dobbeltvægget skorstenssystem og et koncentrisk luft- og røgsystem til kommandoen Pipes – detaljerede visninger.

[Watch movie](#)

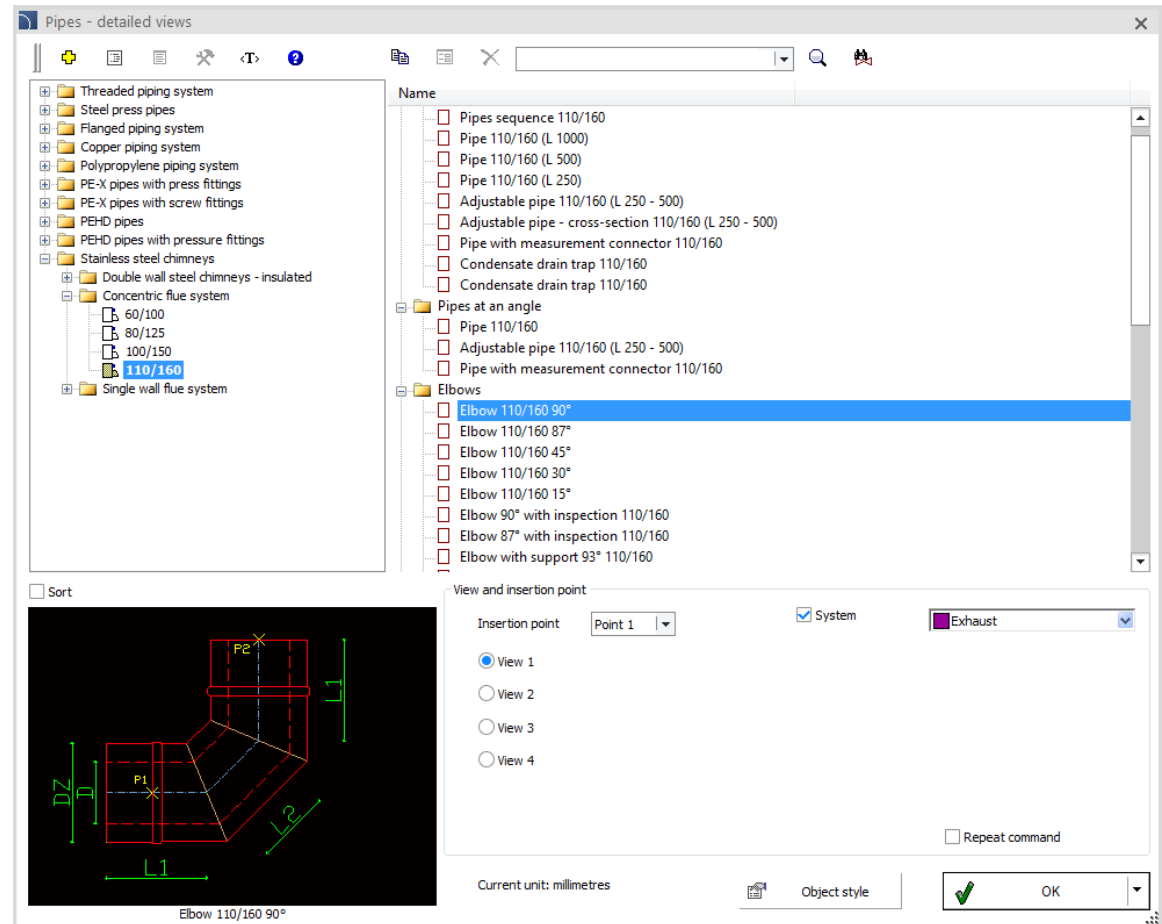

CADprofi – inspireret – gå til www.progecad.dk

✓ CADprofi HVAC & Piping – varmepumper, indblæsningsluftcentraler og klimaanlæg

Fujitsu, LG, Daikin, Mitsubishi og Samsung (Monoblock, Split, Split med en varmtvandsopbevaring) luft-/vandvarmepumper, centralanlæg til udblæsningsluft og klimaanlæg er blevet tilføjet til *Objects – ventilation, air conditioning* command.

Det eksisterende Fujitsu klimaanlæg er blevet fuldstændig opdateret og overført til CADprofi HVAC & Piping modulet.

Name	L	W	H	Manufacturer	Ref...	Capacit...	Capacity...
Outdoor Unit - 1 fan	875	390	750				
Outdoor Unit - 2 fans	1100	390	1300				

✓ CADprofi HVAC & Piping – LPG-beholdere

Kommandoen *Parametriske objekter* er blevet udvidet med LPG-containere, herunder Gaspol-firmacontainere.

Parametrical objects

Name	D	L	L1	H	H1
1700 l.	1250	1600	500	1600	1400
2700 l.	1250	2500	800	1600	1400
3600 l.	1250	3200	800	1600	1400
4850 l.	1250	4300	800	1600	1400
6400 l.	1250	5500	800	1600	1400
7000 l.	1250	6050	800	1600	1400
9250 l.	1250	7750	800	1600	1400
10000 l.	1250	8550	800	1600	1400
11500 l.	1250	9550	800	1600	1400
GASPOL					
2700 l.	1250	2500	800	1600	1400
4850 l.	1250	4300	800	1600	1400
6700 l.	1250	5800	800	1600	1400

Sort

View and insertion point

2D System Front Side Repeat command

Current unit: millimetres

Object style

OK

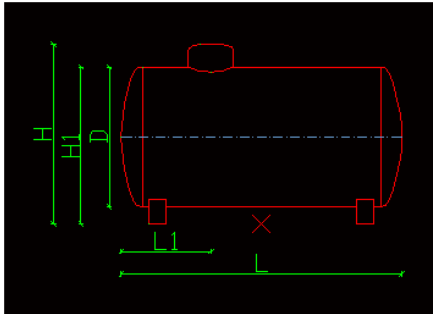

1700 l.

✓ CADprofi HVAC & Piping – Bosch, Junkers og Immergas kedler

Bosch, Junkers og Immergas kedler er blevet tilføjet til *Objects* command.

Det eksisterende Junkers og Immergas bibliotek er blevet opdateret og overført til CADprofi HVAC & Piping modulet.

BOSCH

JUNKERS

IMMERGAS

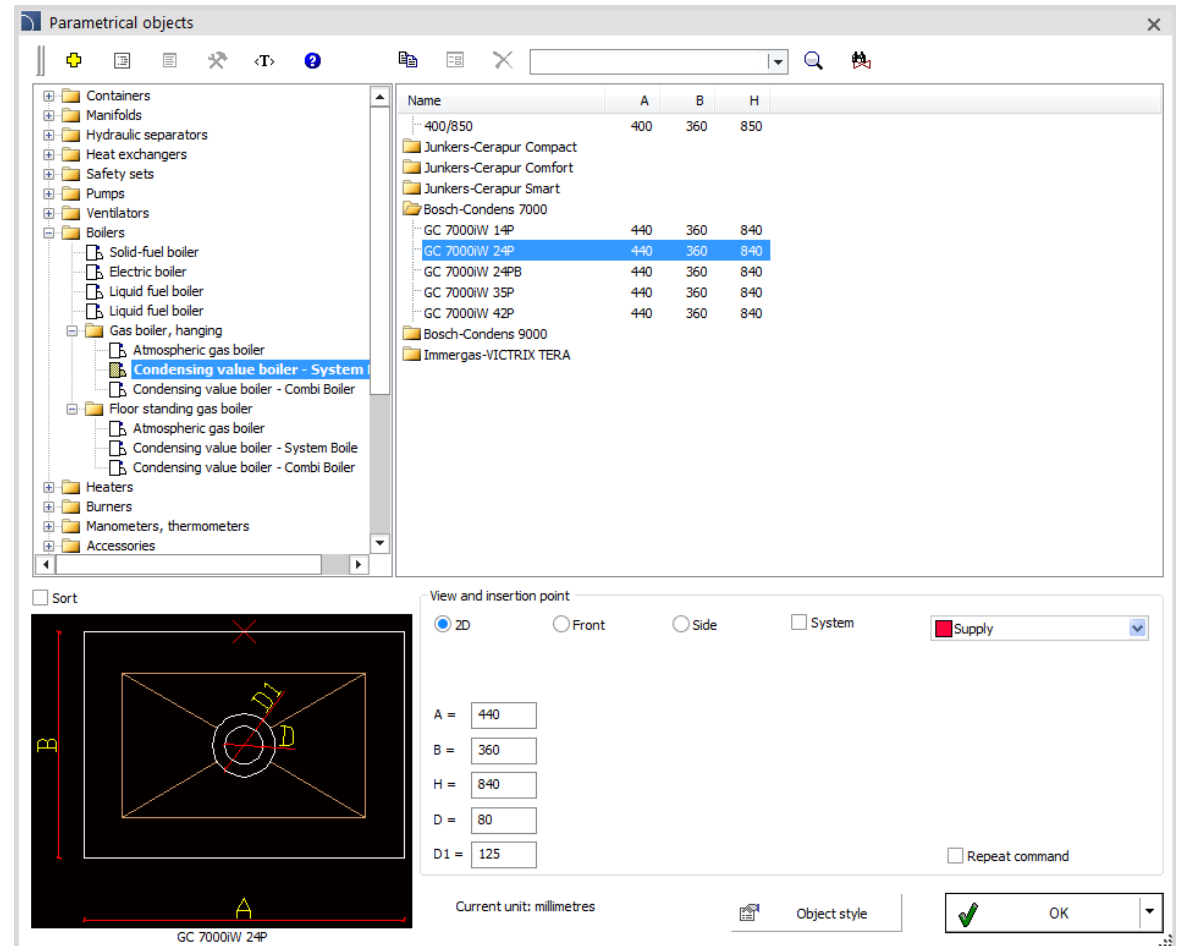

Name	A	B	H
400/850	400	360	850
Junkers-Cerapur Compact			
Junkers-Cerapur Comfort			
Junkers-Cerapur Smart			
Bosch-Condens 7000			
GC 7000IW 14P	440	360	840
GC 7000IW 24P	440	360	840
GC 7000IW 24PB	440	360	840
GC 7000IW 35P	440	360	840
GC 7000IW 42P	440	360	840
Bosch-Condens 9000			
Immergas-VICTRIX TERA			

View and insertion point

2D Front Side System Supply

A = 440
 B = 360
 H = 840
 D = 80
 D1 = 125

Repeat command

Current unit: millimetres

Object style OK

✓ CADprofi HVAC & Piping – indsætte objekter i systemer med bare sokler

Muligheden for at indsætte genstande i kloak- og skorstenskanaler og andre bare-socket systemer er blevet tilføjet til programmet. Den nye funktionalitet giver mulighed for at indsætte afløb, forskellige fittings, revisioner osv.

Derudover, når du indsætter T-stykker eller cross-stykker, er det muligt automatisk at oprette forbindelse til dem andre linjer.

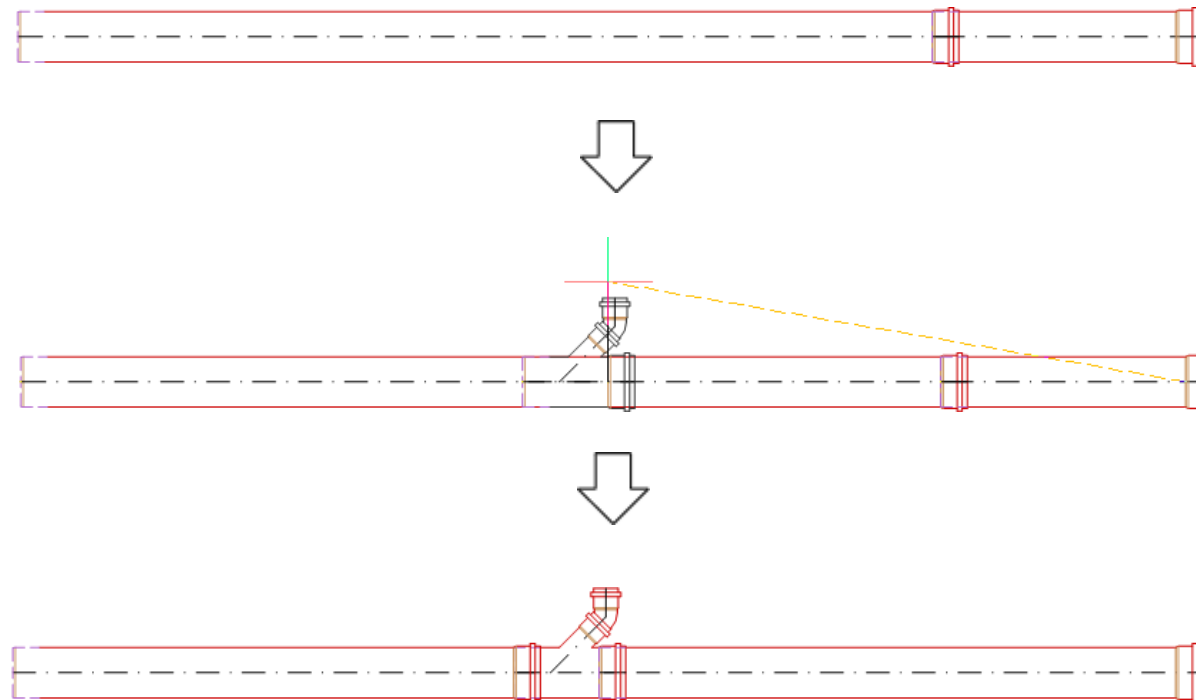

✓ CADprofi HVAC & Piping – inspektionskamre

Inspektionskamre med detaljerede og skematiske synspunkter er blevet føjet til *Sewage system* command.

Yderligere indføringspunkter er blevet indført i kloakbrøndene for at lette nøjagtig placering af brøndene, f.eks. i forhold til terrænet i netværksprofilerne.

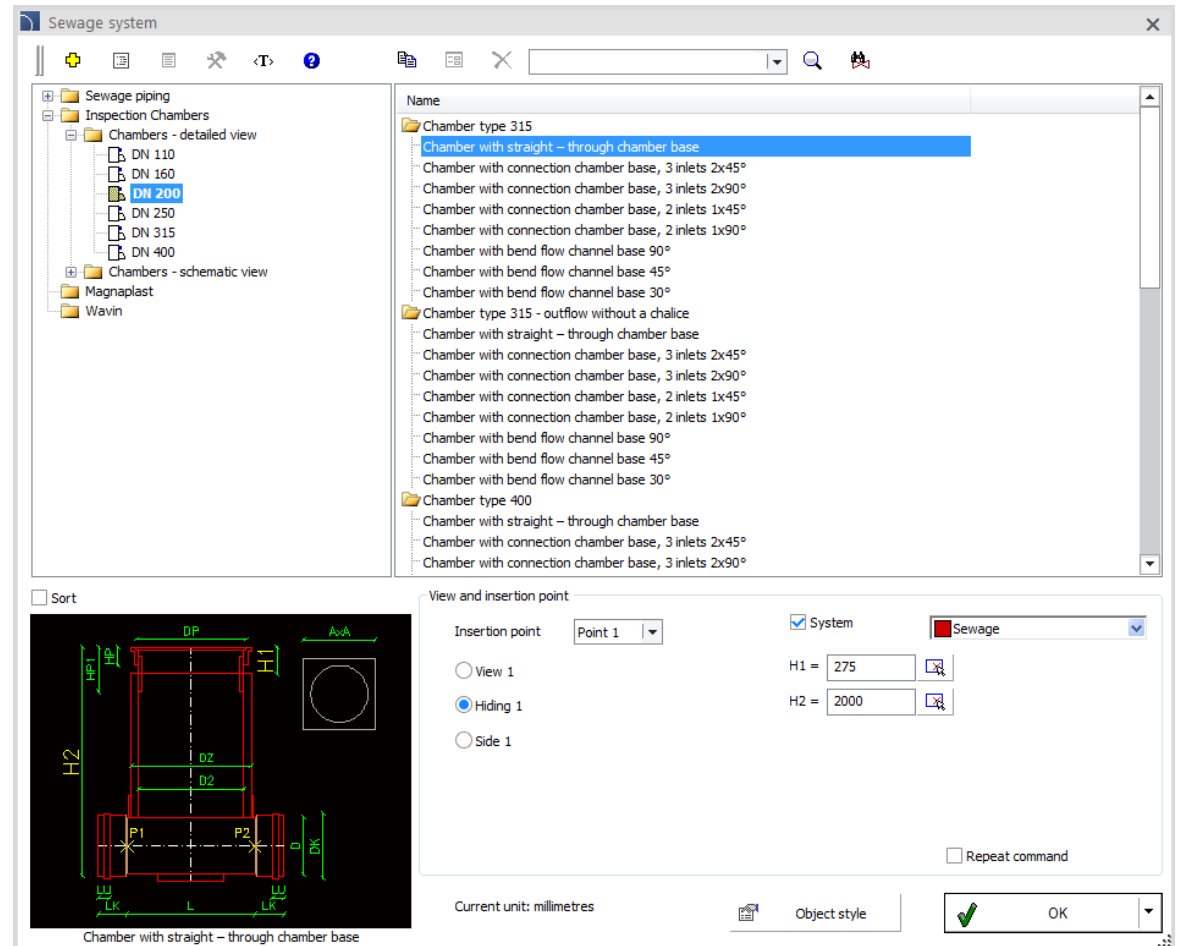

✓ CADprofi HVAC & Piping – udvidelse af gevindrørsystemet

Gevindrørsystemet er blevet udvidet med yderligere elementer og beslag, herunder bypass bøjninger, brystvorter og albuer.

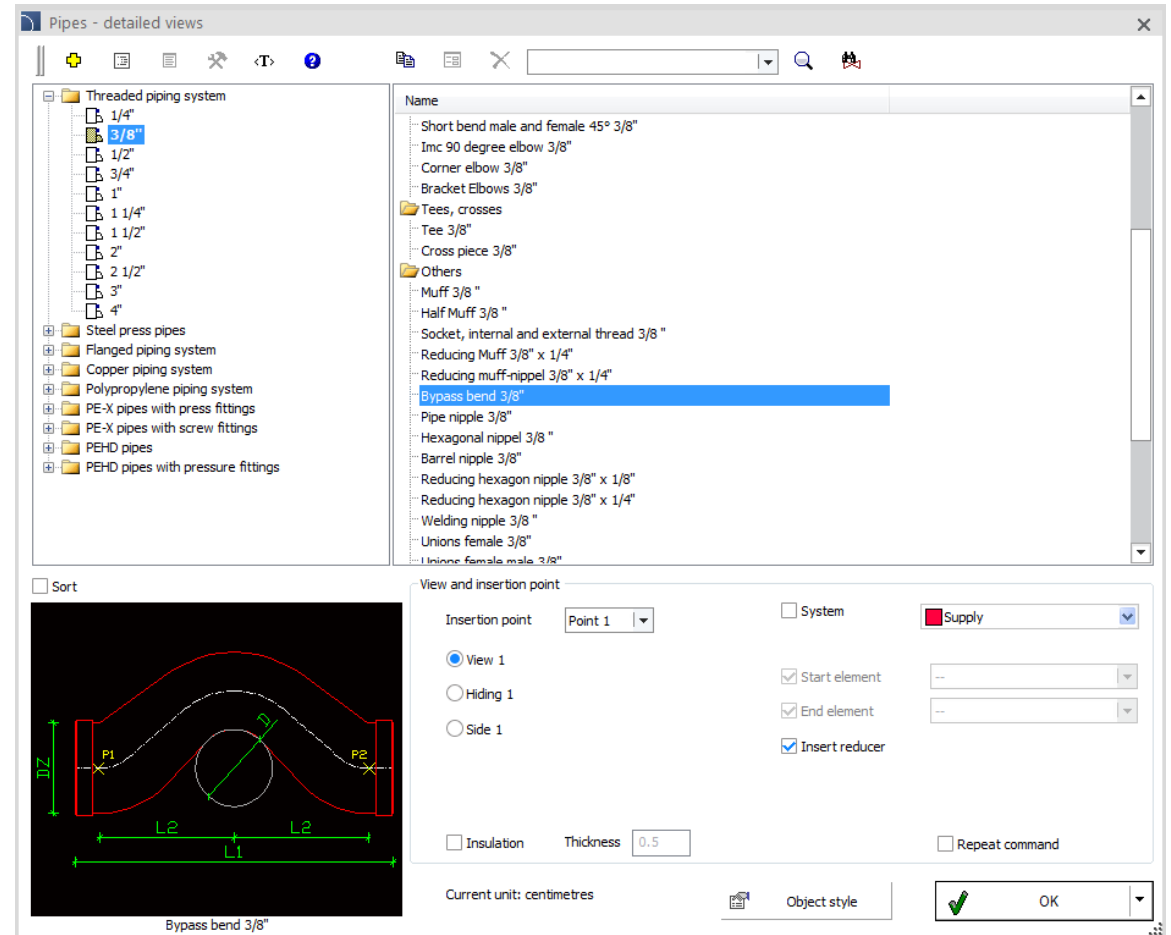

✓ CADprofi HVAC & Piping – udvidelse af ventilationsymbol biblioteker

Yderligere symboler er blevet føjet til programbiblioteket, herunder:

- befugtere (roterende, damp, roterende skive),
- Affugtere
- filtre (sekundært, HEPA)
- luftvarmere (væske, gas)
- luftkølere (væske, freon),
- klimaanlæg (kanal, tag)
- ventilatorer (tag, kanal),
- til- og udsugningsluft
- luftudtag
- luftterminaler
- lameller,
- Caps
- Udstødning.

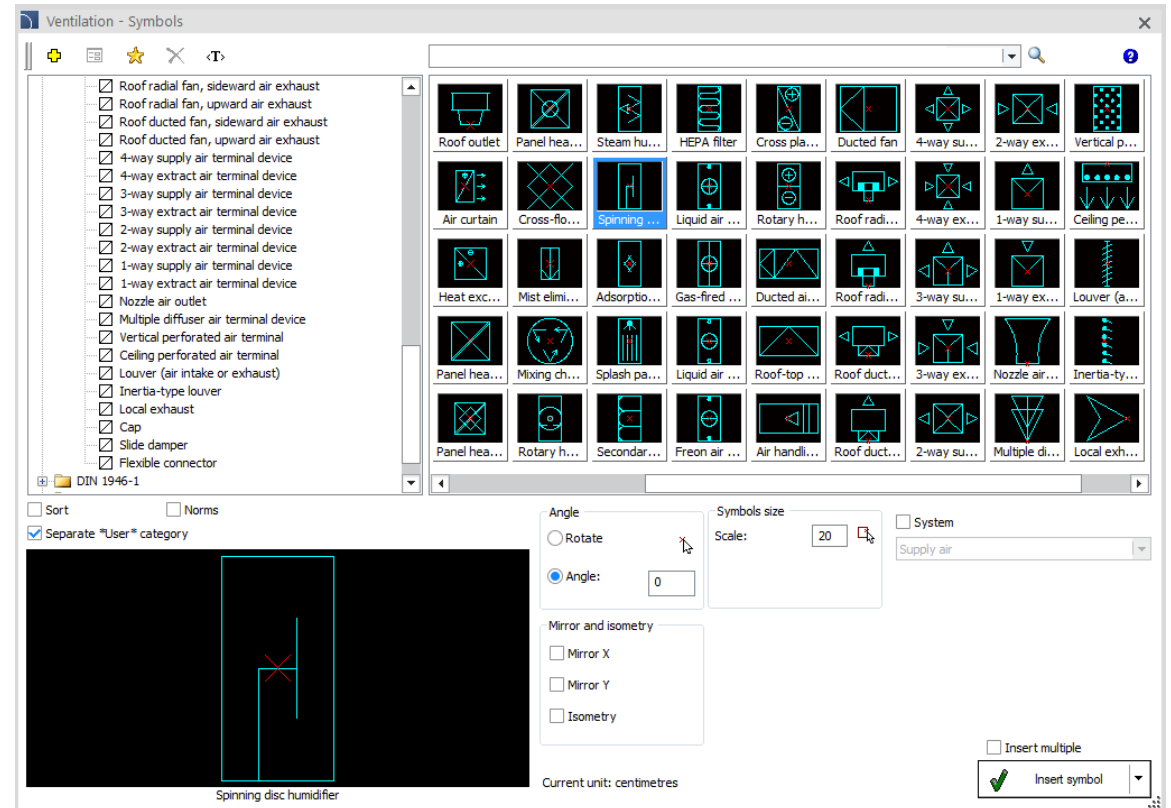

✓ CADprofi HVAC & Piping - udvidelse af sanitære symbol biblioteker

Biblioteket med sanitære symboler er blevet udvidet med nye symbolere, f.eks. luftgardiner (vand, el), håndbetjente pumper og varmeblæsere.

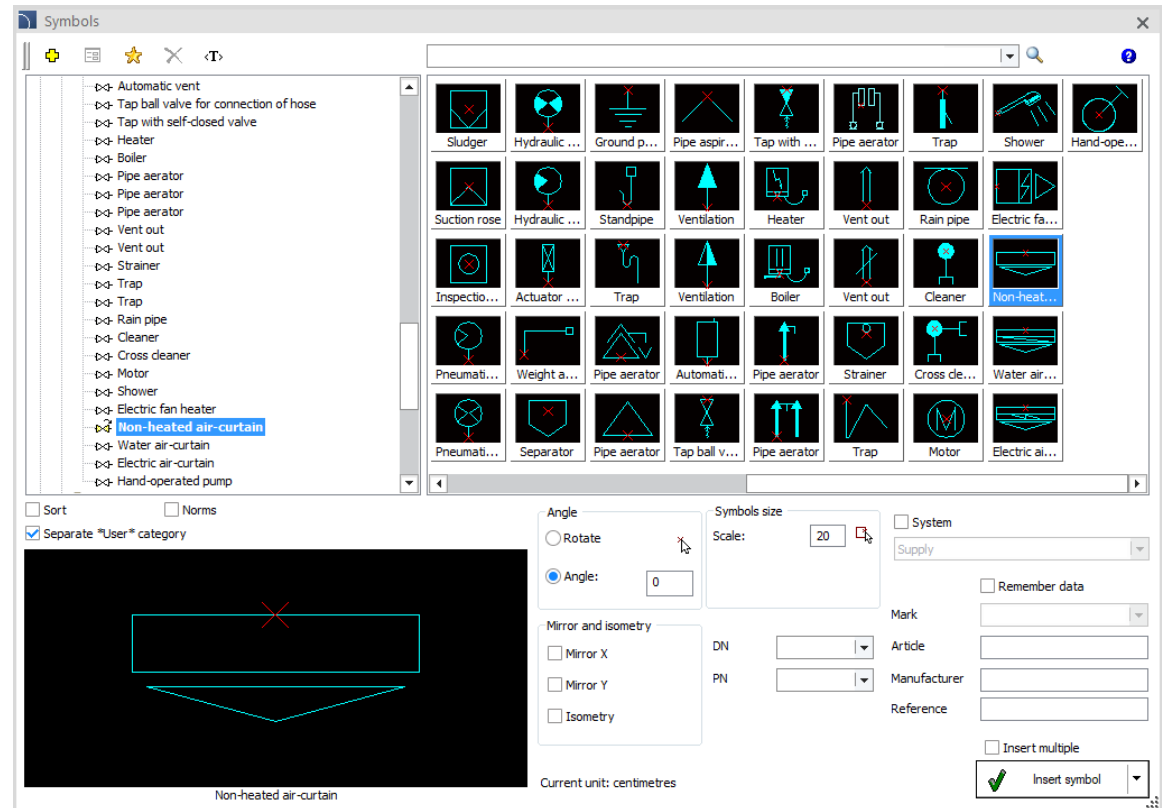

1. Nyt EATON-bibliotek

Det nye bibliotek, der er tilgængeligt i CADprofi-programmet, indeholder EATON-produkter, herunder:

- Miniature, reststrøm, motorbeskyttende afbrydere.
- Tilbehør til afbrydere.
- Overspændingsbeskyttelsesordninger.
- Afbrydere og afbrydere.
- Kontaktorer.
- Relæer (herunder EASY-kontrolrelæer).
- Kontrol og signalering.

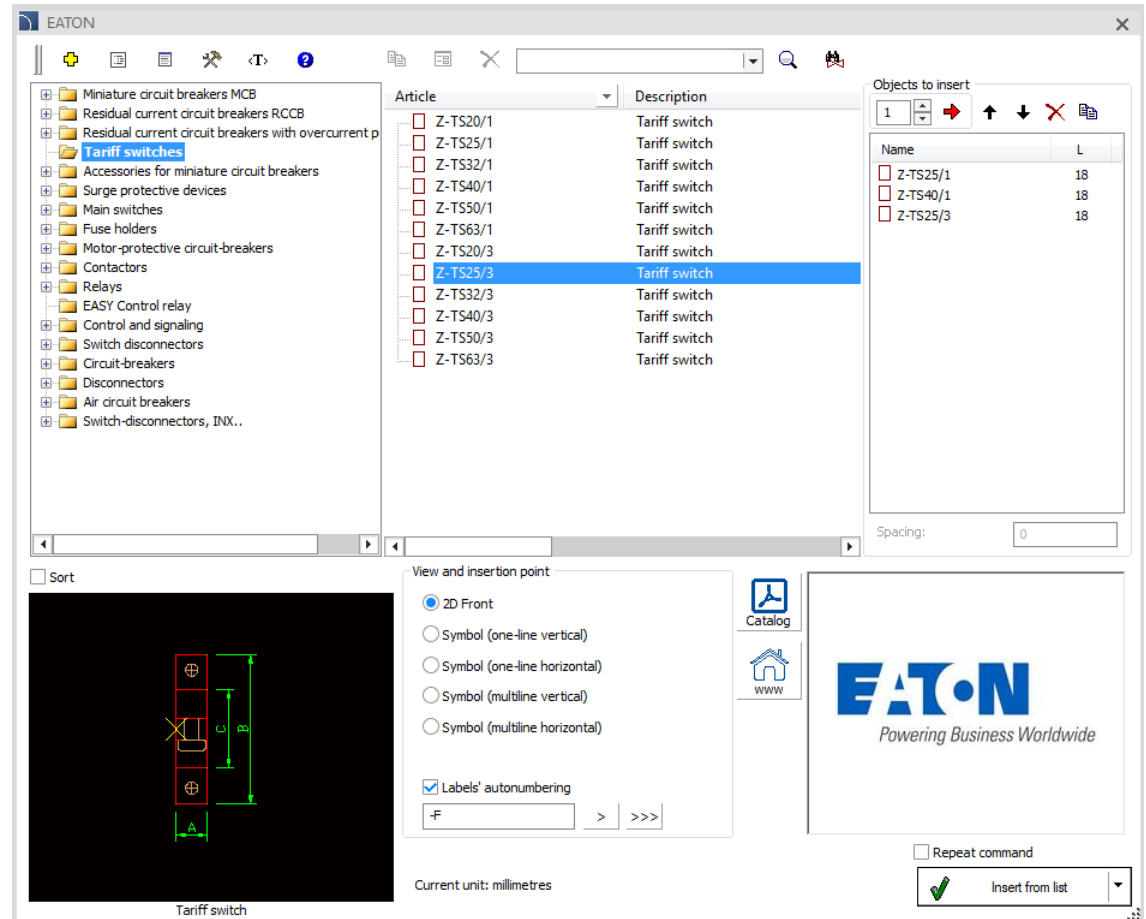

The middle pane shows a list of tariff switches with columns for Article and Description. The selected item is Z-TS25/3, which is a Tariff switch.

Article	Description
Z-TS20/1	Tariff switch
Z-TS25/1	Tariff switch
Z-TS32/1	Tariff switch
Z-TS40/1	Tariff switch
Z-TS50/1	Tariff switch
Z-TS63/1	Tariff switch
Z-TS20/3	Tariff switch
Z-TS25/3	Tariff switch
Z-TS32/3	Tariff switch
Z-TS40/3	Tariff switch
Z-TS50/3	Tariff switch
Z-TS63/3	Tariff switch

The right pane shows the 'Objects to insert' list, which includes Z-TS25/1, Z-TS40/1, and Z-TS25/3, all with a length of 18.

The bottom pane shows the 'View and insertion point' settings, including '2D Front' view, 'Symbol (one-line vertical)', 'Symbol (one-line horizontal)', 'Symbol (multiline vertical)', and 'Symbol (multiline horizontal)'. The 'Labels' autonumbering is checked, and the current unit is millimetres.

The bottom right pane shows the EATON logo and the tagline 'Powering Business Worldwide'.

1. Nyt Budniok Technika-bibliotek

Det nye bibliotek til rådighed i CADprofi programmet indeholder Budniok Technika produkter inden for lynbeskyttelse.

Biblioteket har også yderligere designværktøjer - en lommeregner til beregning af modstanden i simple jordingsystemer og en lommeregner til elementer af lodrette jordingsæt.

Dette bibliotek er i øjeblikket kun tilgængeligt på polsk.

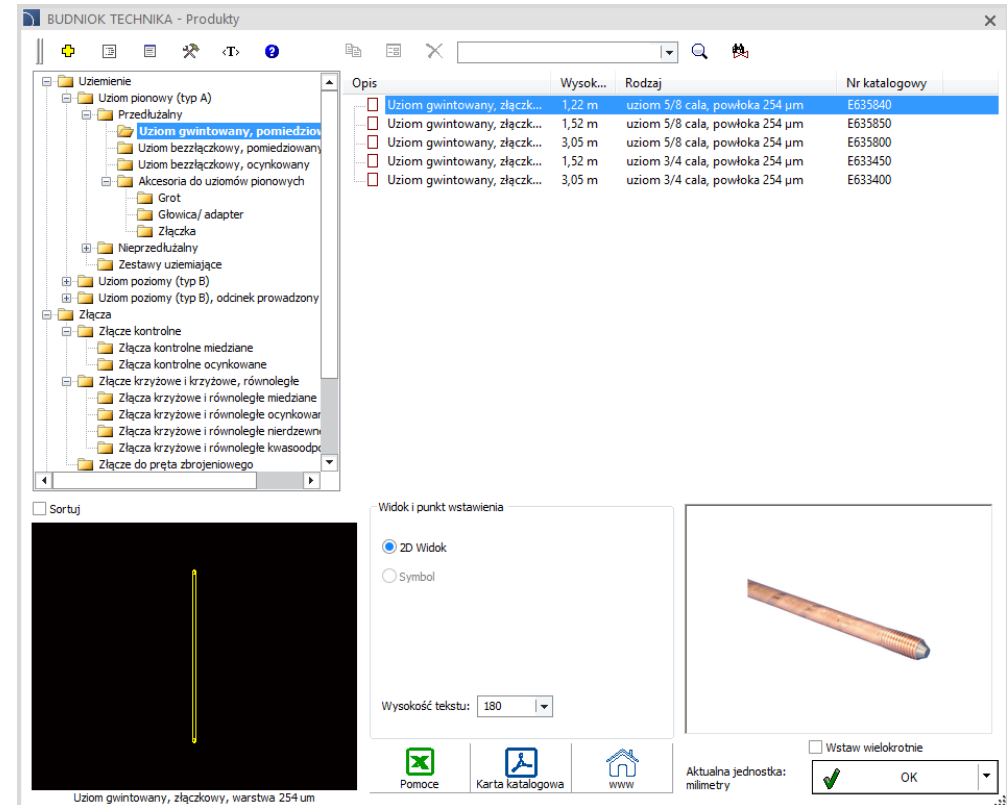

1. Nyt F&F-bibliotek

Nyt bibliotek, der er tilgængeligt i CADprofi-programmet, indeholder F&F-produkter, herunder indenlandsk og industriel automatisering.

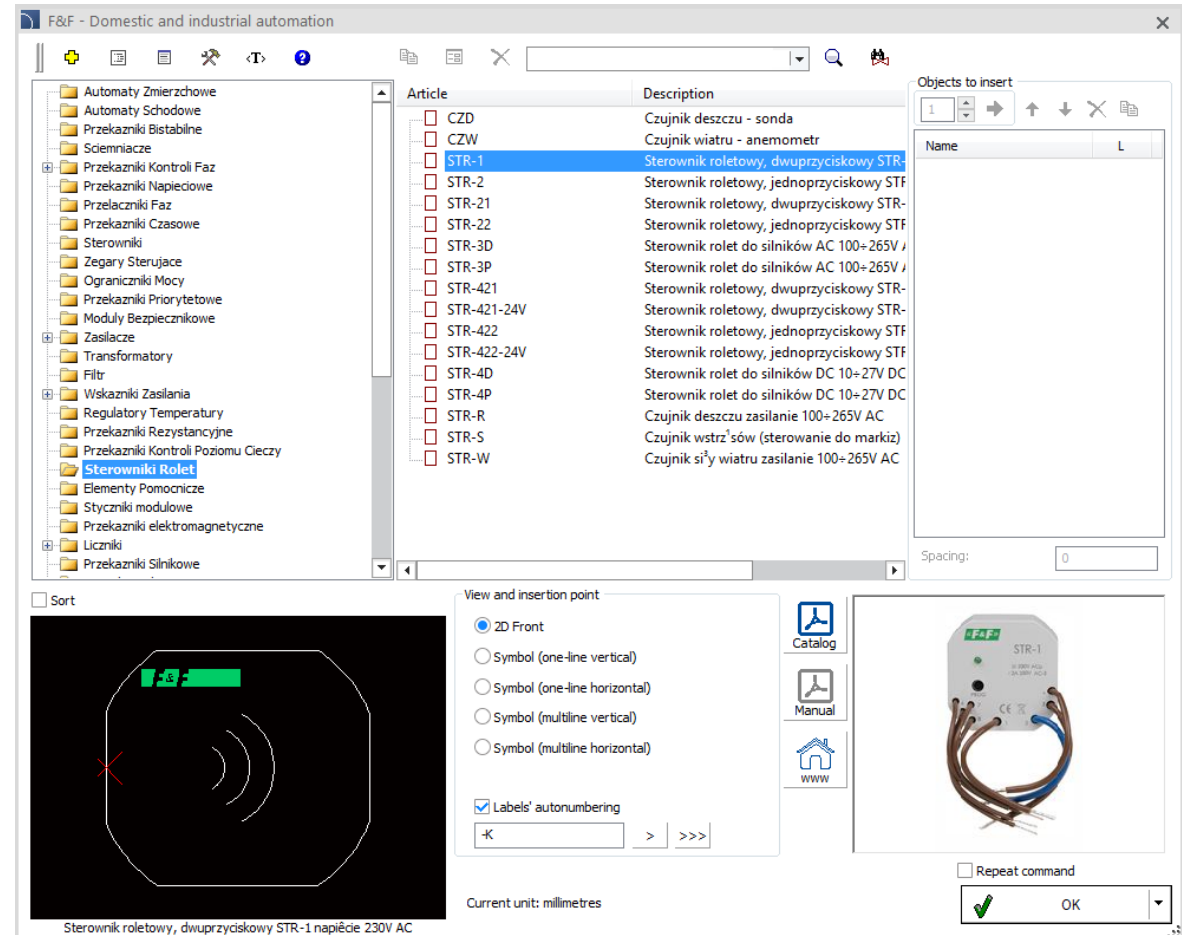

Article	Description
<input type="checkbox"/> CZD	Czujnik deszczu - sonda
<input type="checkbox"/> CZW	Czujnik wiatru - anemometr
<input checked="" type="checkbox"/> STR-1	Sterownik roletowy, dwuprzyciskowy STR-
<input type="checkbox"/> STR-2	Sterownik roletowy, jedнопrzyciskowy STF
<input type="checkbox"/> STR-21	Sterownik roletowy, dwuprzyciskowy STR-
<input type="checkbox"/> STR-22	Sterownik roletowy, jedнопrzyciskowy STF
<input type="checkbox"/> STR-3D	Sterownik rolet do silników AC 100+265V /
<input type="checkbox"/> STR-3P	Sterownik rolet do silników AC 100+265V /
<input type="checkbox"/> STR-421	Sterownik roletowy, dwuprzyciskowy STR-
<input type="checkbox"/> STR-421-24V	Sterownik roletowy, dwuprzyciskowy STR-
<input type="checkbox"/> STR-422	Sterownik roletowy, jedнопrzyciskowy STF
<input type="checkbox"/> STR-422-24V	Sterownik roletowy, jedнопrzyciskowy STF
<input type="checkbox"/> STR-4D	Sterownik rolet do silników DC 10+27V DC
<input type="checkbox"/> STR-4P	Sterownik rolet do silników DC 10+27V DC
<input type="checkbox"/> STR-R	Czujnik deszczu zasilanie 100+265V AC
<input type="checkbox"/> STR-S	Czujnik wstrz'ów (sterowanie do markiz)
<input type="checkbox"/> STR-W	Czujnik si'y wiatru zasilanie 100+265V AC

View and insertion point options:

- 2D Front
- Symbol (one-line vertical)
- Symbol (one-line horizontal)
- Symbol (multiline vertical)
- Symbol (multiline horizontal)

Labels' autonumbering: -K > >>>

Current unit: millimetres

Repeat command: OK

CADprofi – inspireret – gå til www.progecad.dk

✓ Opdatering af producenternes biblioteker:

CADprofi – inspireret – gå til www.progecad.dk

Justering til mange grundlæggende CAD-programmer

CADprofi 2020 er blevet justeret til at arbejde med nyeste CAD-programmer, herunder: AutoCAD 2020, ARES Commander/Standard 2019, BricsCAD 2020, CADopia 19, GstarCAD 2020, IBSCAD 2018, progeCAD 2020 og ZWCAD 2020.

CADprofi 2020 arbejder i øjeblikket med mange base CAD-programmer, herunder: AutoCAD (siden 2000-versionen), BricsCAD, GstarCAD, IntelliCAD, progeCAD, ZWCAD, ARES Commander Edition og andre.

The logo for AutoCAD, consisting of the word "AutoCAD" in a bold, red, sans-serif font with a registered trademark symbol.

The logo for ZWCAD, featuring the letters "ZWCAD" in a bold, blue, sans-serif font with a green leaf-like graphic above the "W".

The logo for GstarCAD, with "Gstar" in blue and "CAD" in yellow, followed by the tagline "An Alternative CAD System" in blue.

The logo for BricsCAD, featuring a stylized blue "B" shape above the word "BRICSCAD" in a bold, black, sans-serif font.

The logo for progeSOFT, featuring a blue globe with a yellow vertical bar and a yellow triangle above it, with the text "progeSOFT" below.

The logo for IntelliCAD, featuring a purple diamond shape with a yellow vertical bar and a yellow triangle above it, with the text "IntelliCAD" below.

The logo for Gräbert ARES Commander, featuring a red stylized flame or wing graphic to the left of the text "Gräbert ARES® Commander" in a bold, black, sans-serif font.

CADprofi – inspireret – gå til www.progecad.dk

Kære læser

Kunne denne præsentation vække din interesse i at lære CADprofi 's kvalitetssoftware bedre at kende tilbyder vi dig at hente en 30 dages test af CADprofi. Klik på download og hent CADprofi.

Vi – Active Communication – er distributør af CADprofi store sortiment af CAD-applikationssoftware og tegneprogrammet progeCAD.

På hjemmesiden www.progeCAD.dk finder du mere information om disse produkter.

Vi kan kontaktes på e-mail: info@progecad.dk eller telefon +45 75643399.